

GRUNDRISS UNTERGESCHOSS

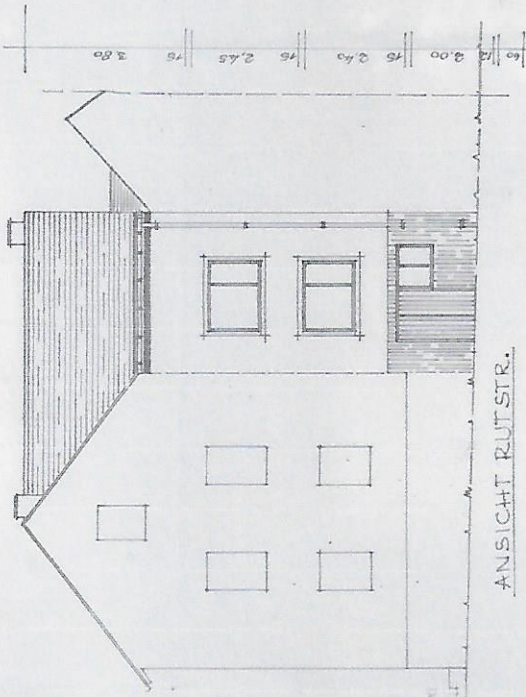

ANSICHT RUTSTR.

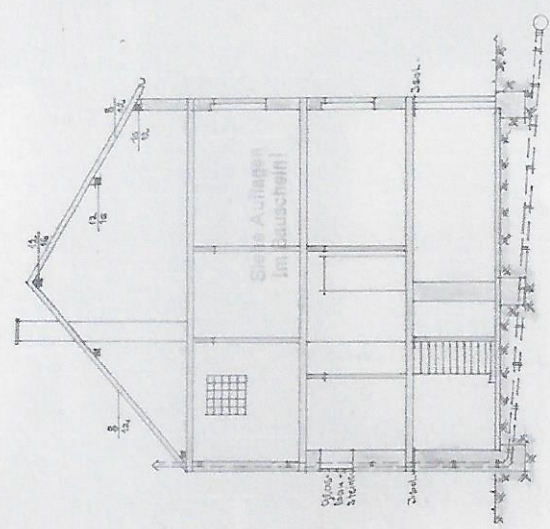

SCHNITT A-B

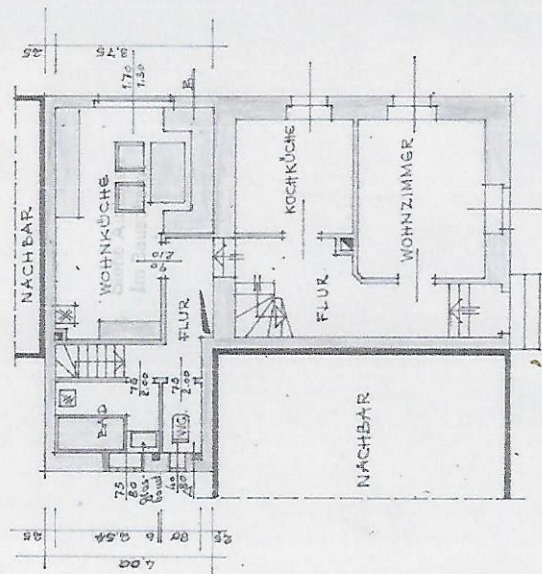

GRUNDRISS ERDGESCHOSS

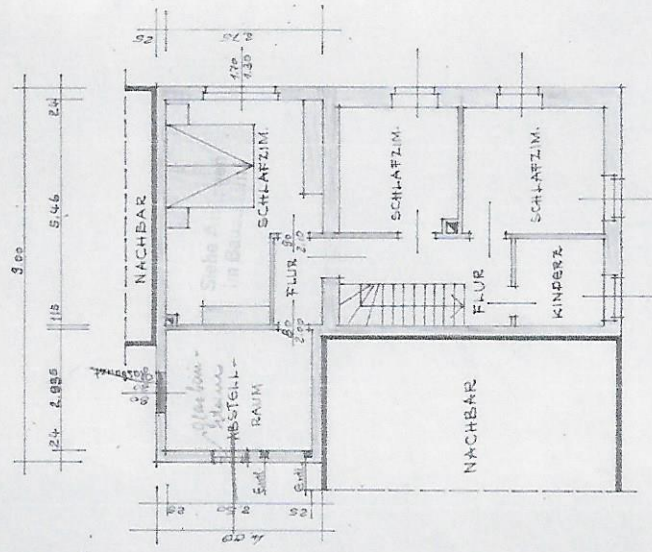

GRUNDRISS OBERGESCHOSS

ZEICHNUNG ZUM AUS-UND
 AUFBAU DES NEBENGEBAUDES
 AM WOHNHause DES HERRN
 JAKOB SCHUSTER IN TREIS,
 JOHANNESSTRASSE 189.

M. 1:100

TREIS, MOSEL, DEN 20. JUNI 1964

DER BAUHERR: *Jakob Schuster*

DER PLANFERTIGER: **Josef Hess jun.**
 Bauleitender Ingenieur
 Treis / Mosel

GEPRÜFT
 vom 11. 8. 64
 BAUKAMMER SACHSEN