

Notiz: 5566 Neuweid, Gladbacher Straße
 21

Landratsinformationssystem der
 Naturschutzverwaltung Rheinland-Pfalz



BAUANTRAG MUSCHIED, OBERBIEBER 2-10-63

Friedrich Michael

ERICH KASTER
Bauleitung

im I. Stock

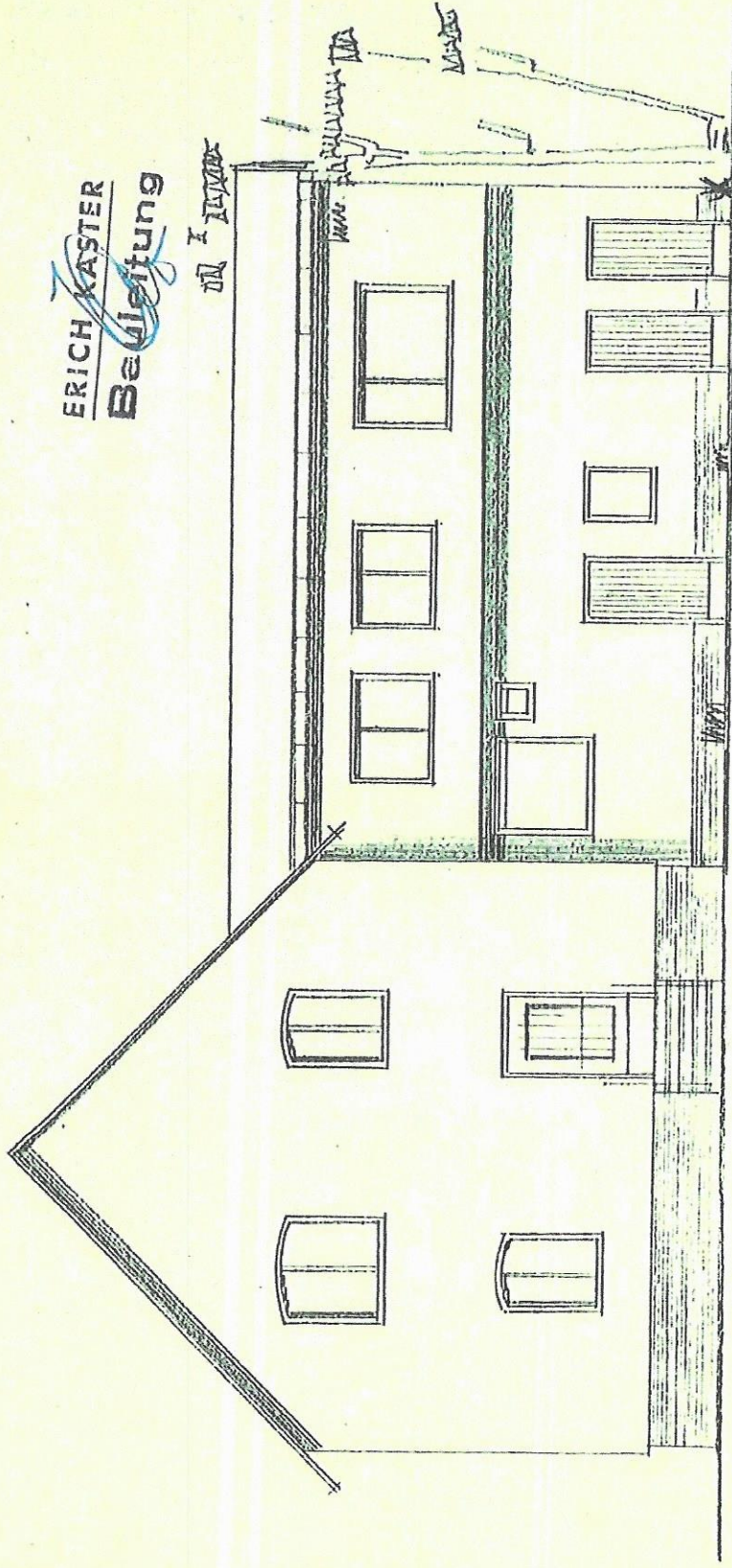

Bauplanung gemäß
Datum 25. 10. 63

M = 1 : 100

HOFANSICHT NACH DEM UMBAU

UNTER

11774664

BAUANTRAG MUSCHEID, OBERBIEBERE 2-10-63

Friedrich Müschel

ERICH KASTER
Beutering

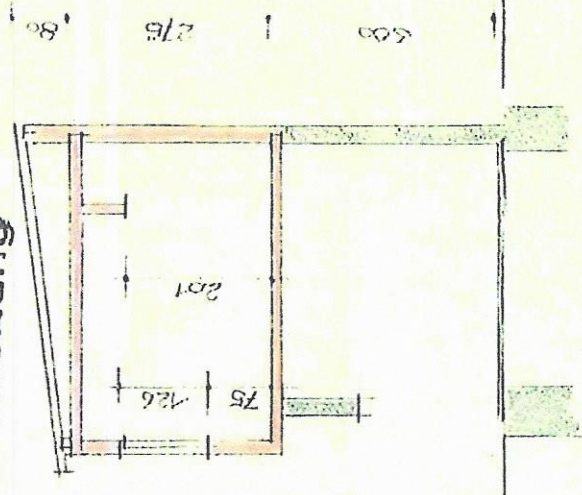
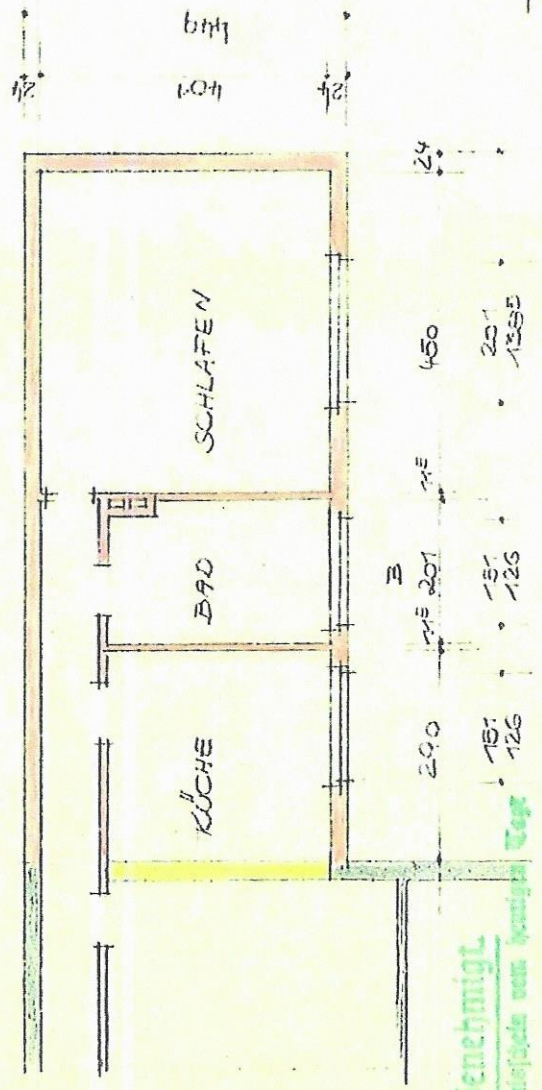

VERBAUTES OBERGESCHOSS IM ANBAU

M = 1:100

Genehmigt

zum Baueinstufungsplan vom heutigen Tage

1839/63

Bauplanzeichnung geprüft

ausgegeben am 2. 11. 63

Der Stadtverordn.

Handwritten signature and stamp

RIEFER